

COMUNE DI
SAN GIULIANO TERME

PIANO ATTUATIVO
REALIZZAZIONE DI UN POLO TERRITORIALE A CARATTERE
SOCIO - SANITARIO E SPORTIVO
SCHEMA NORMA DEL COMPARTO n.102 a-b UTOE 1
DELIBERA DI GIUNTA N. 131 DEL 21/06/2016
VARIANTE PARTICOLARE
(art. 112 L.R. 65/2014)
richiedente

Consorzio CASA DELLA SALUTE DI SAN GIULIANO TERME

RED BOX
Via Ludovico Muratori 1, 56017 San Giuliano Terme - PISA

progettazione urbanistica - architettonica e coordinamento

MANRICO LOGGI ARCHITETTO
Via Ludovico Muratori 1, 56017 San Giuliano Terme PISA, tel e fax 050/48382

LUIGI PIEROTTI ARCHITETTO
Via Ludovico Muratori 1, 56017 San Giuliano Terme PISA, tel e fax 050/48382

MASSIMO DEL SEPIA ARCHITETTO
Via Ludovico Muratori 1, 56017 San Giuliano Terme PISA, tel 050/41453, fax 050/378791

collaboratori Roberto Della Croce architetto

consulente specialistico aspetti socio-sanitari
DOTT. CARLO MACALUSO

consulenti

Fabrizio Alvares Geologo
Via Ludovico Muratori 1, 56017 San Giuliano Terme PISA

geologia e aspetti idraulici

TAGES Ing. Massimo Ferrini

mobilità e trasporti

Ing. Fedora G. Lombardi
Via Giuseppe Garibaldi 77, 06124 PISA, tel fax 050/6711303, email: fg@eil-eg.it

acustica



COMPARTO 102 Sub.b

URBANIZZAZIONI
GAS METANO

TAVOLA
URB 04vp
SCALA 1:500

Linea Metanodotto tubo Esistente

Linea Metanodotto da realizzare tubo PE diam. 180

TUBAZIONE METANO: Sezione tipo di posa

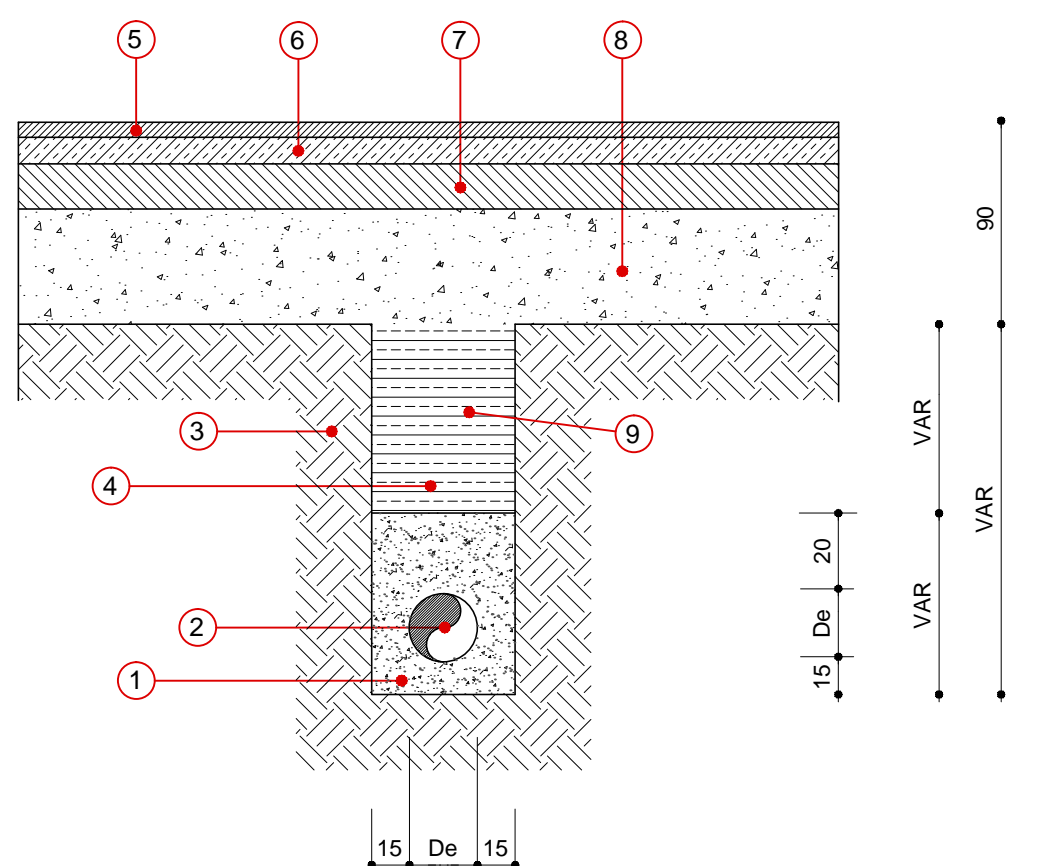

- | | |
|---|-------------------------------|
| 1 Sottotondo e rinfilanco in sabbia | 5 Tappeto di usura, 4 cm |
| 2 Tubazione metano (PE dn. 180 mm.) | 6 Binder, 6 cm |
| 3 Terreno in sito | 7 Strato di base, 10 cm |
| 4 Rinterramento con materiale da rilevato | 8 Stabilizzato di cava, 15 cm |
| | Strato di fondazione, 45 cm |
| | Sabbia, 10 cm |
| | 9 Nastro di segnalazione |

Area sportiva e ricreativa

vasca di compensazione

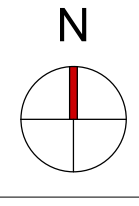

AREA PRIVATA

S.P. DEL LINGUONTE PISANO